M&C ELECTRONICS

Process Image

Issue	Check	Approval

SỔ QUẢN LÝ QM.02.02.05

XỬ LÝ BẤT THƯỜNG CÔNG ĐOẠN
ABNORMAL IN THE PROCESS

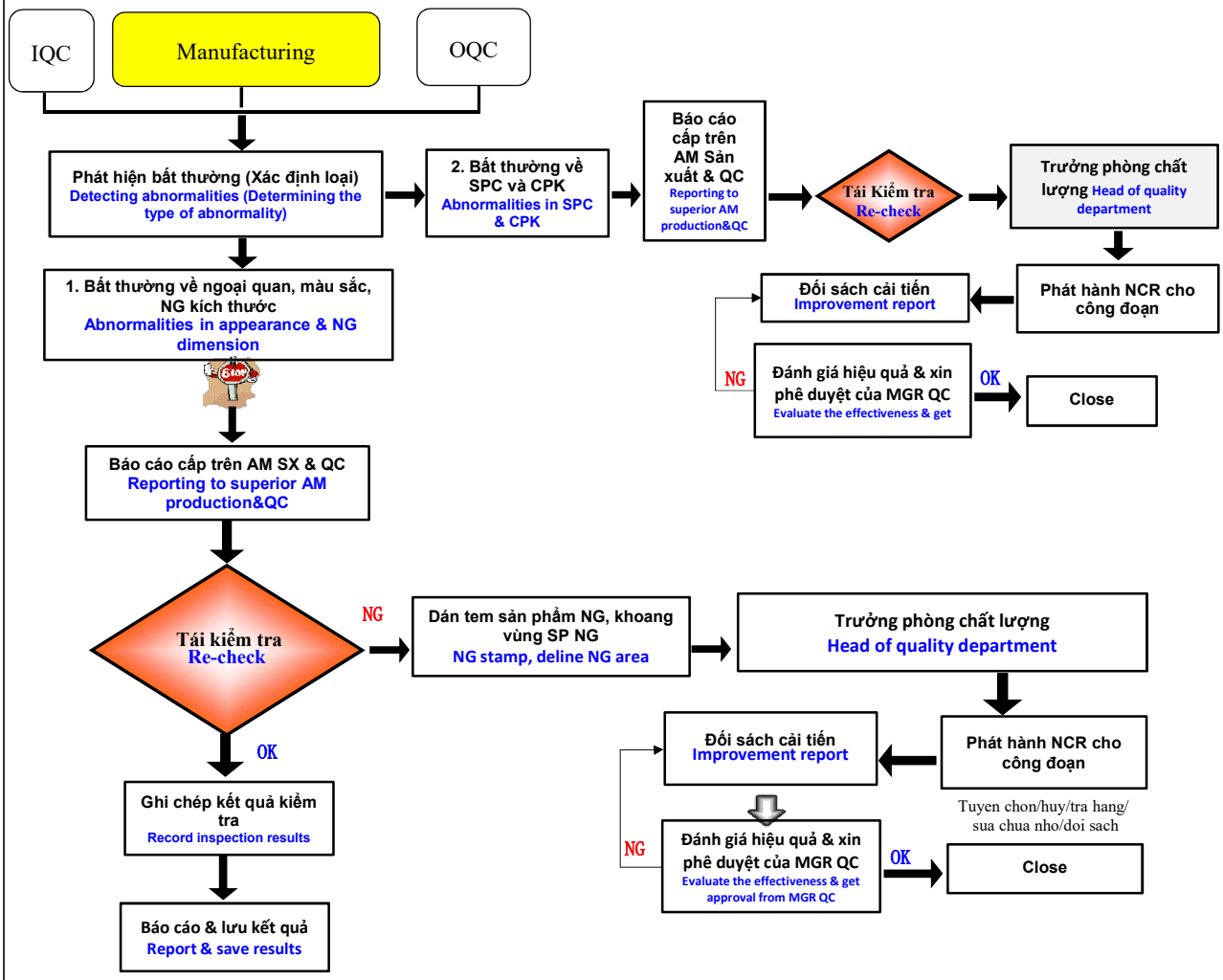

Chú ý/ Notes:

Thời hạn đối sách tối đa là 1 tuần/ The maximum deadline period is 1 week

Hiệu quả đối sách đánh giá sau 3 lot/ Countermeasure effectiveness evaluated after 3 lots

Khoanh vùng lot tính từ thời điểm đầu ca/bắt đầu sản xuất tới khi có kết quả phán định là NG/

Locate the lot from the beginning of the shift/start of production until the result is determined to be NG

Nếu cấp trên nghi cần báo cáo lên cấp cao hơn/ If the superior leaves, need to reporting to a higher level

Áp dụng cho cả bất thường của biểu đồ SPC/ Applies to both SPC chart abnormalities

Sửa chữa nhỏ: tuyệt đối không sửa chữa sản phẩm đã sơn/ Minor repairs: absolutely do not repair painted products

Nếu tỷ lệ NG quá cao trên 5% cần tiến hành xem xét dừng line & báo cáo giám đốc/ If the NG ratio is too high above 5%, consider stopping the line and reporting to the director

Ver	Date	Nội dung thay đổi /content	Người thay đổi/ Writer
00	07.07.2021	Add content about isolate NG lot	Nguyễn Tuấn Vũ
01	07.07.2021	Add deadline for improvement action	Nguyễn Tuấn Vũ
02	16.03.2022	Add content about stop line	Nguyễn Tuấn Vũ
03	22.05.2023	Update flow chart	Nguyễn Thị Trang Nhung
04	20.10.2023	Update flow chart about abnormalities in SPC/CPK and translate to english	Nguyễn Thị Trang Nhung